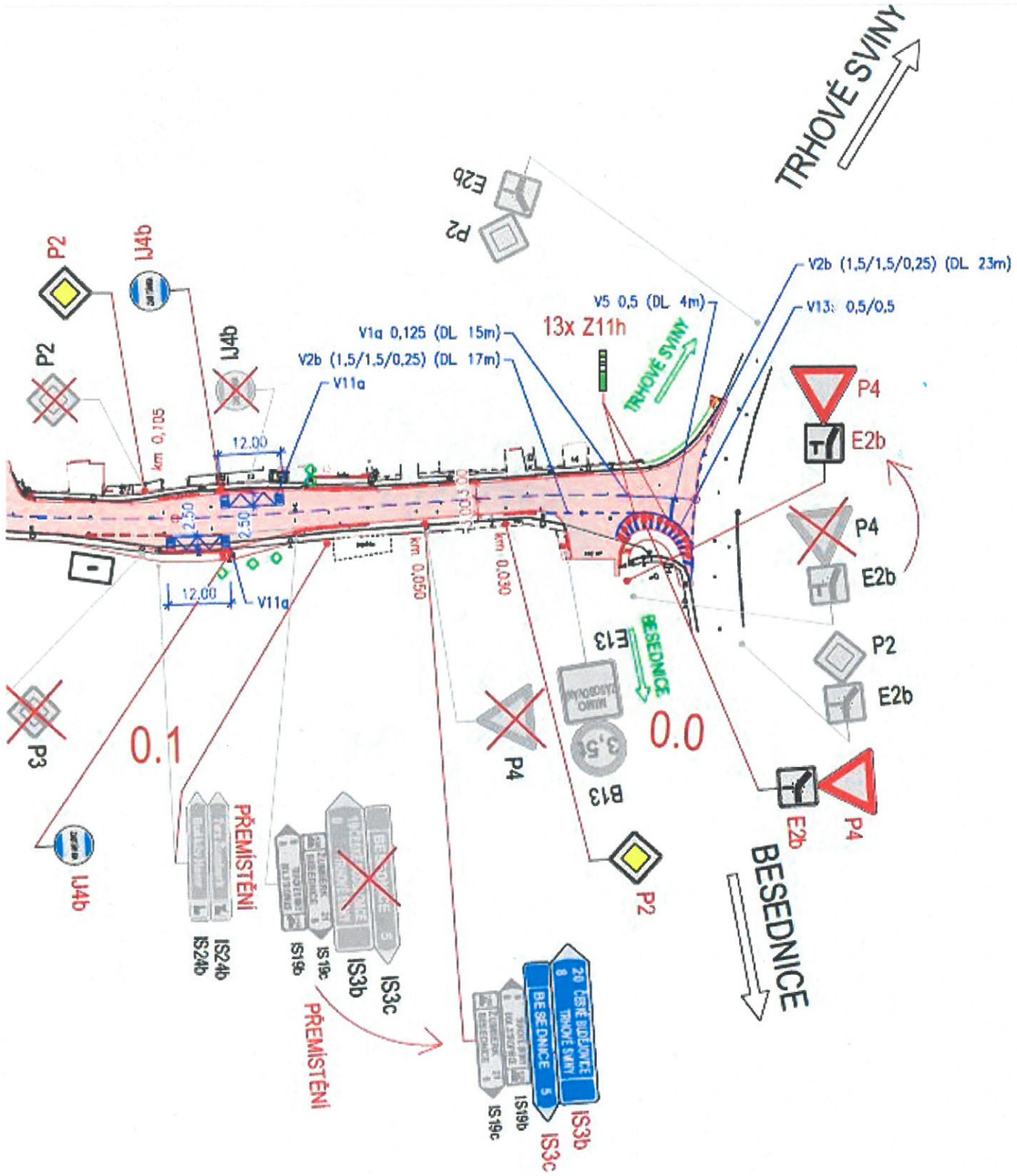


AKCE:

# Rekonstrukce silnice III/1567 Ločenice

INVESTOR:

Správa a údržba silnic Jihočeského kraje,
příspěvková organizace

Nemanická 2133/10
370 10 České Budějovice

SPRÁVA A ÚDRŽBA SILNIC Jihočeského kraje

TDI:

INBEST spol. s.r.o

Rudolfovská 34
370 01 České Budějovice

inbest dáváme stavbám řád

OBJEDNATEL DOKUMENTACE:

Eurovia CS,
akciová společnost

Planá 72
370 01 České Budějovice

EUROVIA VINCI

ZHOTOVITEL DOKUMENTACE:

Hlavní inženýr projektu:
Ing. Martin Řehulka

PRIS
PROJEKČNÍ KANCELÁŘ PRIS spol. s r. o.
OSOVÁ 20, 625 00 BRNO

Pučálka

# SO 101

SOUŘADNICOVÝ SYSTÉM : S-JTSK
VÝŠKOVÝ SYSTÉM : Bpv

DSPS

| | | | |
|---|---|---|---|
| VEDOUCÍ PROJEKTANT | Ing. Martin ŘEHULKA | | PRIS PROJEKČNÍ KANCELÁŘ PRIS spol. s r. o. OSOVÁ 20, 625 00 BRNO |
| ZODPOVĚDNÝ PROJEKTANT | Ing. Radoslav PUČÁLKA | | |
| VYPRACOVAL | Ing. Radoslav PUČÁLKA | | |
| KONTROLOVAL | Ing. Jiří ŠRUBAŘ | | |
| KRAJ JIHOČESKÝ | OBJEDNATEL | Eurovia CS, a.s. | |

| | |
|---|---|
| DATUM | 01/2022 |
| FORMÁT | 5 A4 |
| MĚŘÍTKO | 1:1000 |
| ÚČEL | DSPS |
| ČÍS. ZAKÁZKY | 21040 |
| ARCHIVNÍ ČÍS. | 101_06_TDZ.dwg |
| ČÍS. SOUPRAVY | PŘÍLOHA 6 |

NÁZEV AKCE

Rekonstrukce silnice III/1567 Ločenice

SO 101 Silnice III/1567

NÁZEV PŘÍLOHY

TRVALÉ DOPRAVNÍ ZNAČENÍ

1. ČÁST